

ELGIN L42 - ATUALIZAR PARA BPLB

IMPRESSORA DE ETIQUETA ELGIN L42 ATUALIZAR PARA BPLB

Desligue a impressora Elgin L42 e ligue novamente, aguardar a impressora fazer um **BIP**.
Após verificar a versão, abra o programa BarPrnTest.exe;
Click na opção **Setting**;
Click na opção **Port Set**;
Selecione **USB** e click no botão **OK**.
Agora click no botão **Query Version** e verifique se a Versão esta conforme a imagem abaixo.

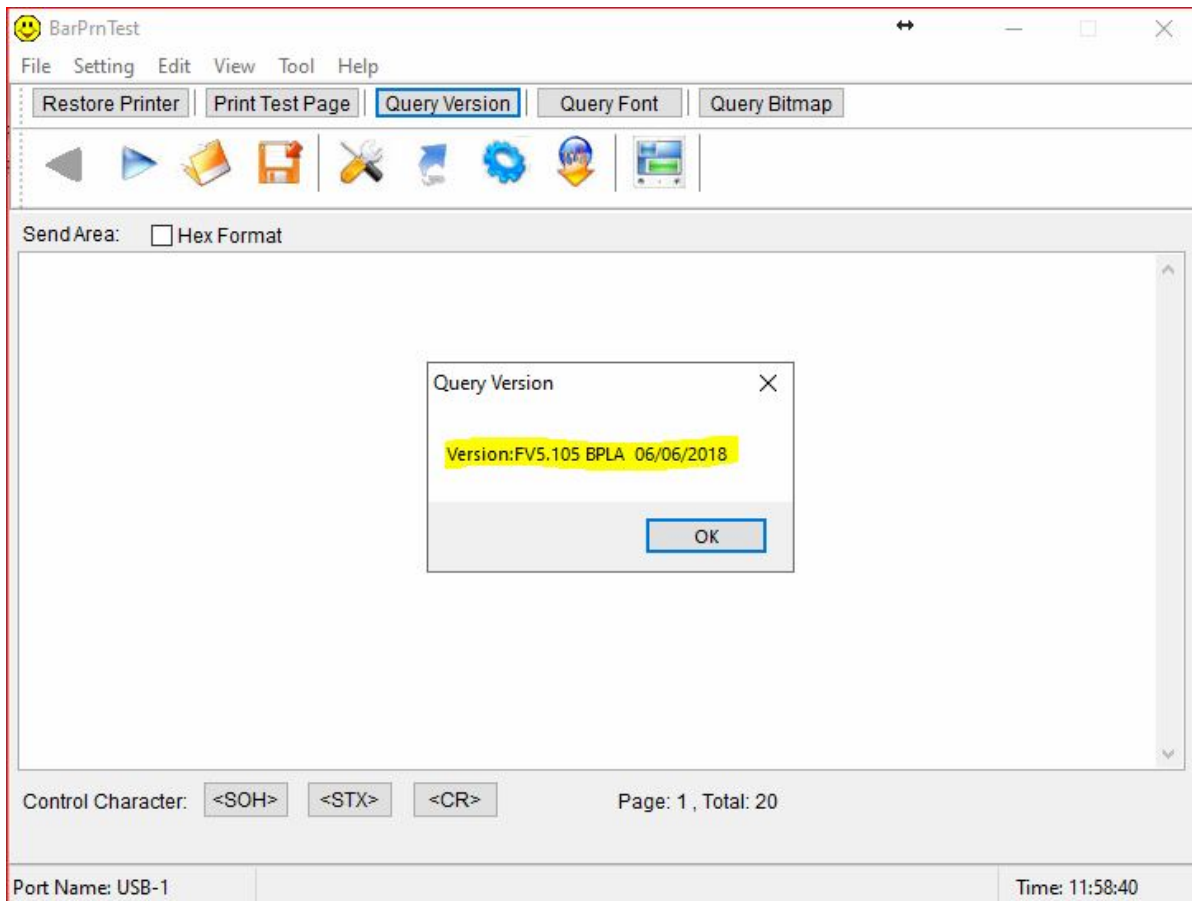

Versão:

FV5.105 BPLA 06/06/2018

Após verificar a versão click no botão **OK** e na na tela, escreve no campo vazio a tela **U** e após aperte a tecla (**ENTER**) conforme exemplo abaixo.

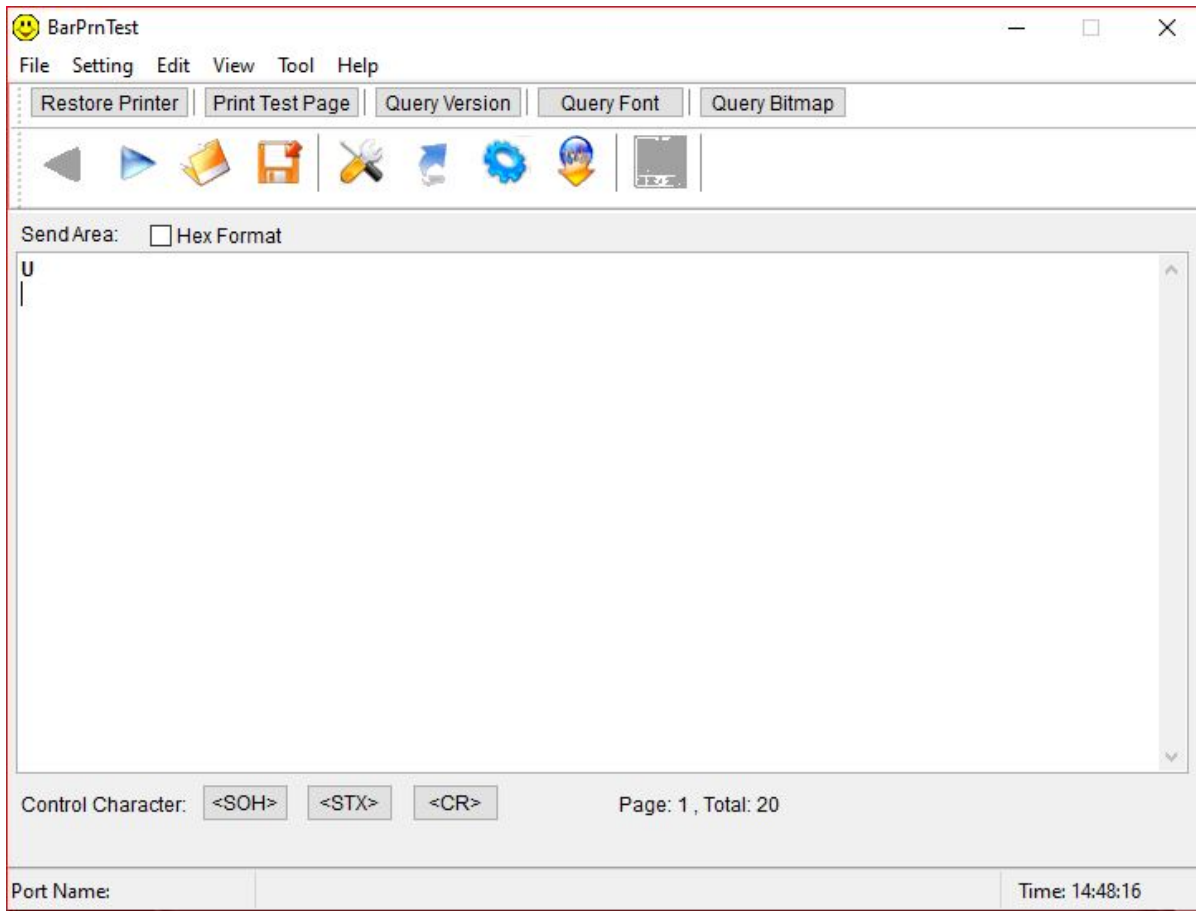

Agora click na seta Azul conforme imagem abaixo e aguarda a impressora novamente fazer um novo **BIP**.

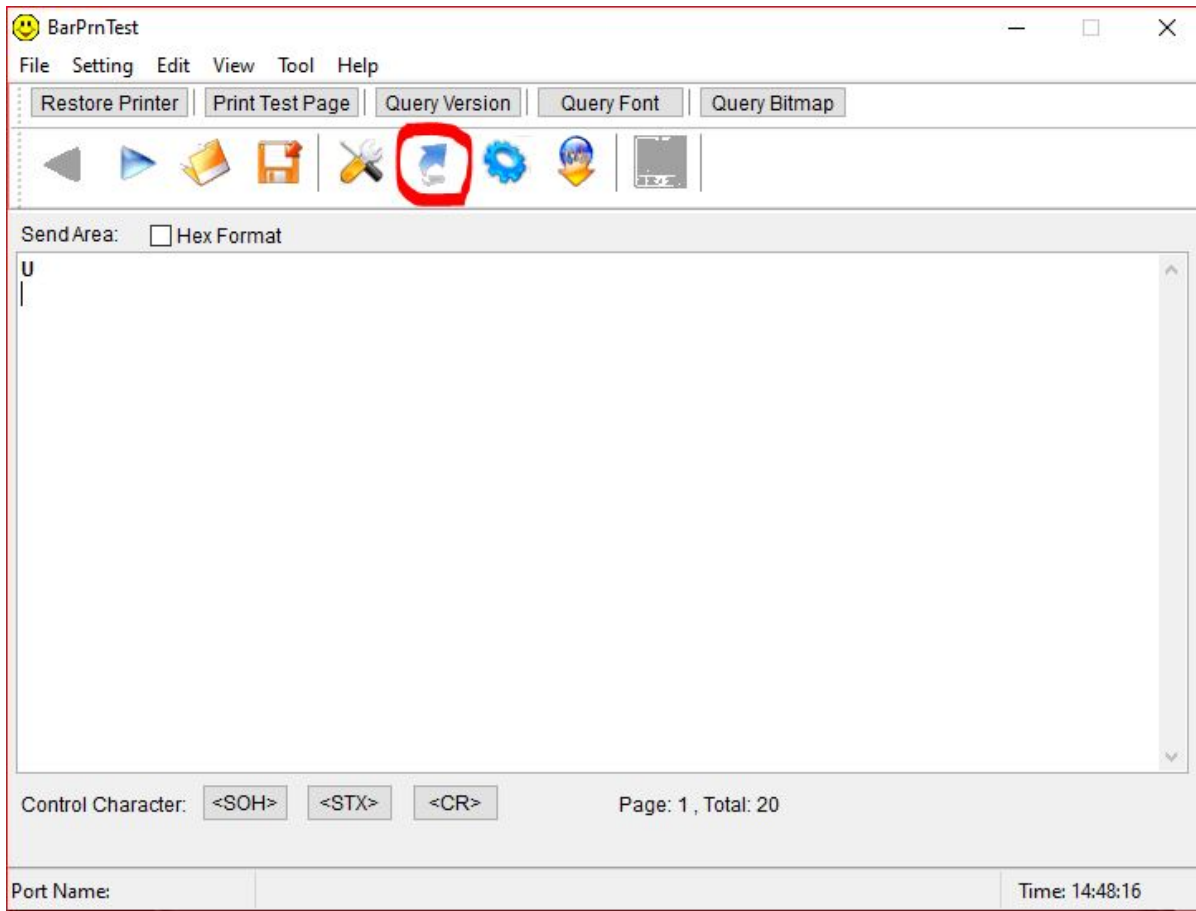

Após verifique a versão, deve ser conforme imagem abaixo.



Send Area: Hex Format

U

Query Version

Version:FV5.105 BPLB 06/06/2018
FV5.105 BPLB 06/06/2018

OK

Control Character: <SOH> <STX> <CR> Page: 1 , Total: 20